

PROSPETTO NORD-EST

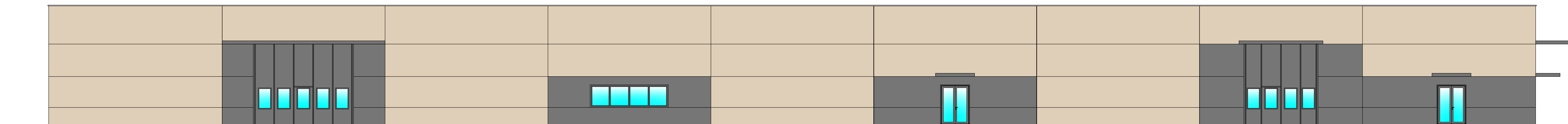

PROSPETTO SUD-OVEST

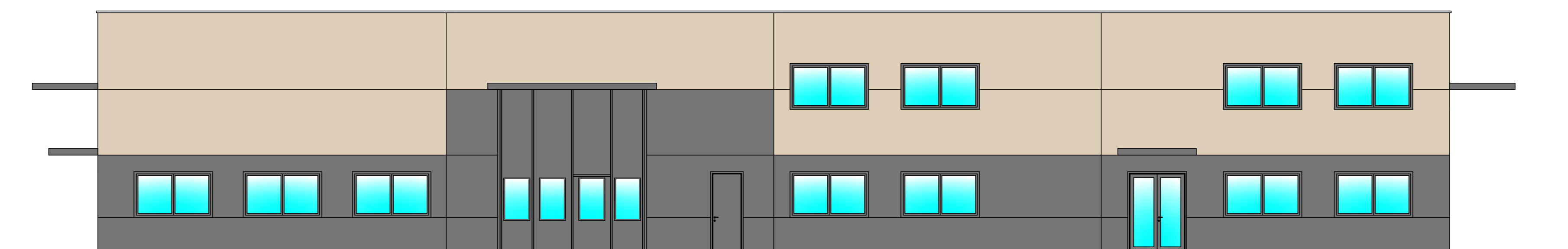

PROSPETTO SUD-EST

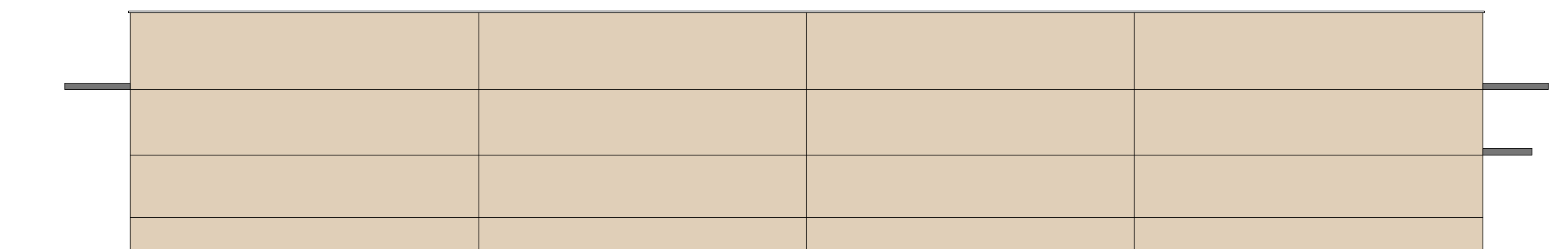

PROSPETTO NORD-OVEST

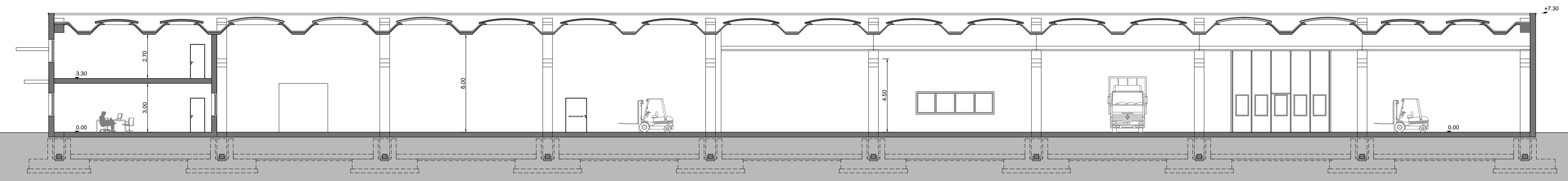

SEZIONE 1

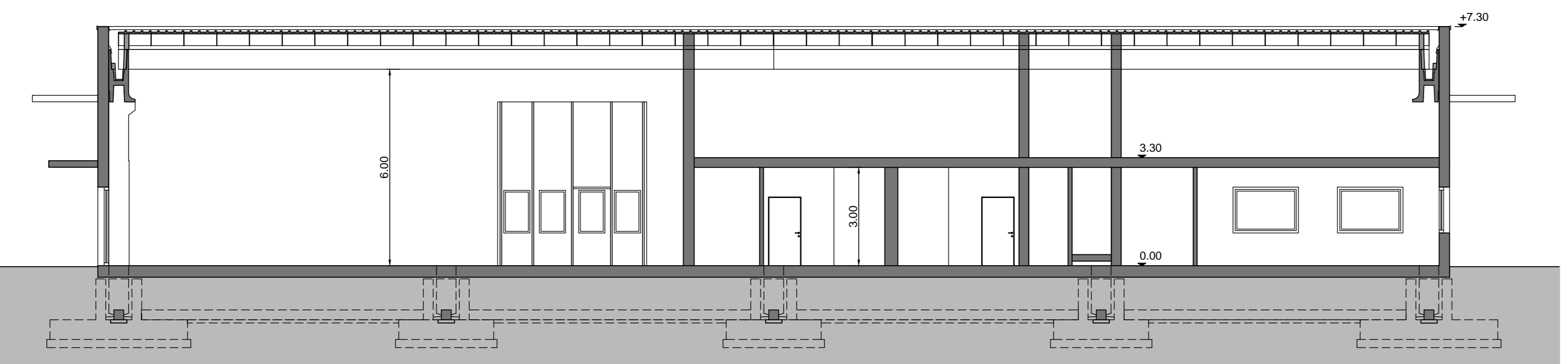

SEZIONE 2

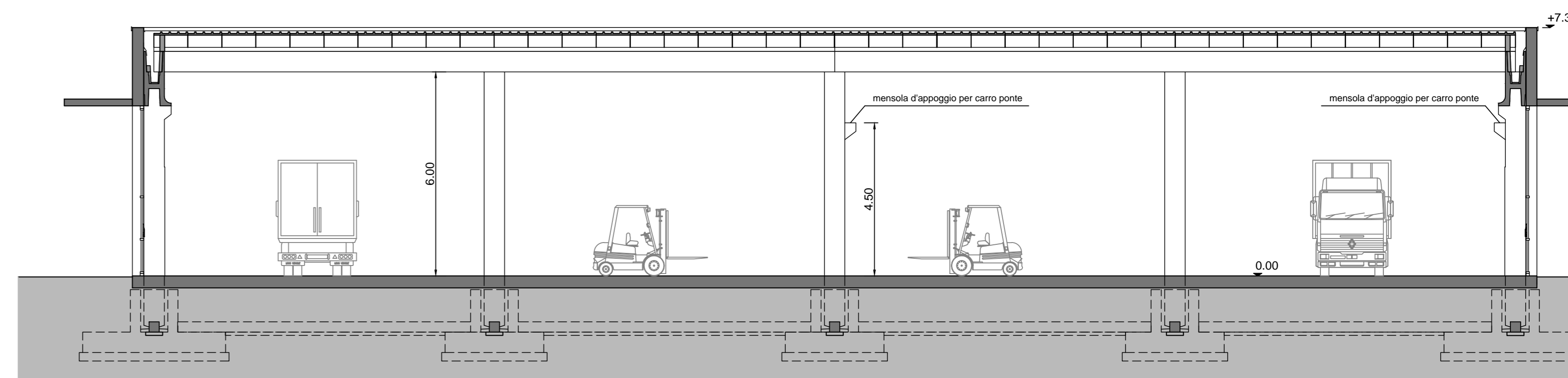

SEZIONE 3



COMMISSARIO DELEGATO

EMERGENZA SISMA REGIONE EMILIA-ROMAGNA AI SENSI DELL'ART.1 COMMA 2 DEL D.L. N. 74/2012

STRUTTURA TECNICA COMMISSARIO DELEGATO

REGIONE EMILIA-ROMAGNA
 REALIZZAZIONE DELLA NUOVA SEDE DEL
 CENTRO UNIFICATO PER L'EMERGENZA
 DELLA PROTEZIONE CIVILE A FERRARA

PROGETTO PRELIMINARE



COMMITTENTE
 SERVIZIO PATRIMONIO RER

R.U.P.
 Ing. Mauro Monti

GRUPPO DI PROGETTAZIONE
 Ing. Dario Benedetto
 Ing. Rudy Bertaccini
 Ing. Nico Boschetti
 Ing. Andrea Sacchi
 Ing. Saverio Colella
 Ing. Davide Parisi
 Ing. Maria Romani
 Ing. Silvia Valenti

Responsabile:
 Ing. Giuseppe Simoni

Collaboratori:
 Geom. Sandra Sangiorgi
 Arch. Francesca Fanti
 Geom. Michele Volta

PROGETTISTA
 Arch. Alfiero Moretti

AGENZIA REGIONALE DI PROTEZIONE CIVILE
 Direttore:
 Dr. Maurizio Mainetti
 Collaboratore:
 Ing. Stefano Ferroni

ELABORATO: PROGETTO - PROSPETTI E SEZIONI

TAVOLA:

4.7

SCALA:

1:100

Bologna, NOVEMBRE 2015